

## ELECCIÓN DE DELEGADOS

### OBJETIVOS

1. Revisar de manera realista las **experiencias de cursos anteriores** sobre el papel desarrollado por los delegados de grupo.
2. Consensuar colectivamente el **perfil del Delegado**.
3. Reflexionar acerca de las **funciones** a desarrollar por el Delegado, atendiendo a la normativa y a las necesidades de cada grupo.
4. Habituarse a los alumnos a que se organicen para **tomar decisiones**.
5. **Realizar la elección** de los representantes del grupo con seriedad y **sentido de la responsabilidad**.

### DESARROLLO DE LA ACTIVIDAD

#### 1ª PARTE: PREPARACIÓN DE LA ELECCIÓN DE DELEGADO

El tutor comienza la sesión los cauces de participación que tienen los alumnos en la vida del centro; resaltando la **importancia** del alumnado en aspectos tales como decisiones del **Consejo Escolar**, fijación de **fechas de evaluación**, comunicación de las **opiniones de los alumnos** a los tutores y Equipo Directivo, organización de las **actividades culturales**, **propuestas de mejora** de diferentes aspectos de la vida del Centro..., son algunas de las cuestiones en las que los alumnos pueden participar si se organizan adecuadamente.

- PASOS a desarrollar:

1º. Se forman **5 grupos**, que nombrarán un **Secretario** al que se le entrega la ficha de **ELECCIÓN DE DELEGADOS Y SOBRE LAS CUALIDADES DE UN BUEN DELEGADO**. Se insistirá en la idea de que el objetivo final de la cumplimentación de la ficha es que se reflexione acerca del papel del Delegado y de sus funciones. La ficha de las cualidades puede servir como consulta, previamente el tutor lo habrá comentado.

2º. **Puesta en común**. Para facilitar el debate se pondrán en común cada uno de los apartados de la ficha y se realizará una discusión en gran grupo antes de pasar al análisis del siguiente apartado.

Cada Secretario leerá las propuestas del grupo. Un alumno tomará nota en la pizarra de las ideas clave y otro lo hará por escrito utilizando como soporte un ejemplar de la ficha. El tutor moderará el debate que pueda establecerse, tratando de cerrarlo con una síntesis de lo aportado antes de dar paso al siguiente apartado.

3º. Se cerrará la sesión con una **reflexión final** y con una **propuesta de nombres** que hayan sido sugeridos desde los pequeños grupos. Si algún nombre de los propuestos no desea aparecer en la lista de candidatos deberemos retirarlo. De igual modo podremos incorporar el de aquellos alumnos que voluntariamente quieran aparecer.

Con esta **lista de candidatos** pasaremos a realizar el proceso de elección de Delegado y Subdelegado en la 2ª parte de la sesión.

## **2ª PARTE: ELECCIÓN DE DELEGADO Y SUBDELEGADO**

1º. **Lectura de la Normativa Electoral.**

2º. **Constitución de la Mesa Electoral.**

3º. **Presentación de candidatos a la clase.** El candidato que lo desee podrá explicar durante algunos minutos su “programa” y las razones por las que pide el voto.

4º. **Elección de Delegado y Subdelegado.**

5º. **Recuento de papeletas** por los miembros de la Mesa Electoral. Si fuese necesario, de acuerdo con la normativa se procedería a una segunda vuelta.

6º. Comunicación de los resultados a la clase y anotación en la Agenda de cada alumno.

7º. El Secretario cumplimenta las **Actas** que firmarán los miembros de la Mesa. Las Actas se entregarán en Jefatura de Estudios.

## ELECCIÓN DE DELEGADOS

### FICHA PARA LOS GRUPOS

**Con esta actividad se pretende que se reflexione acerca de la figura del Delegado de Grupo. Recordaremos primero experiencias de otros años para ver qué CUALIDADES y FUNCIONES debe reunir y desempeñar la persona del Delegado y, finalmente, decidir quiénes son las PERSONAS MÁS IDÓNEAS para desempeñar este cargo en la clase.**

1º. Piensa por un momento en los Delegados de cursos anteriores, anotando las cosas buenas o malas que tuvieron:

ASPECTOS POSITIVOS	ASPECTOS NEGATIVOS

2º. Indica para cada una de las siguientes cualidades si son POSITIVAS, NEGATIVAS o INDIFERENTES (da igual) en la figura del Delegado:

EL DELEGADO DE LA CLASE DEBE SER:	POSITIVO	NEGATIVO	DA IGUAL
1. Muy popular, el más conocido de todos			
2. Decidido y valiente, que no le asuste enfrentarse con nadie			
3. Protestón, que sepa plantarle cara a los profesores			
4. Muy responsable. Que analice siempre cuidadosamente lo que realmente debemos y no debemos hacer.			
5. Fiel a los compañeros. Así se pondrá siempre de nuestra parte aunque no llevemos la razón.			
6. Muy dialogante. Que sepa exponer y defender nuestros puntos de vista y aceptar los de los demás cuando sean mejores.			
7. Con experiencias anteriores como Delegado, o con más "antigüedad" en el Centro que los demás.			
8. Responsable; merecer la confianza del grupo y cumplir sus compromisos.			
9. Fiel a los objetivos y a las normas de convivencia.			

10. Una persona que respete a todos y se haga respetar.			
11. Sincero; no deberá manipular la información por intereses personales.			
12. Trabajador. Buen estudiante. que tenga presentes los intereses de la mayoría de los alumnos			

3º. En función de lo que hayas contestado a la pregunta anterior: ¿Qué características personales o qué CUALIDADES consideras MÁS IMPORTANTES para poder desempeñar adecuadamente el cargo de Delegado?

<b>El Delegado de la clase DEBE SER:</b>

4. ¿Qué FUNCIONES Y TAREAS crees que deben desempeñar los Delegados?

<b>El Delegado de la clase DEBE HACER:</b>

5. Las personas más apropiadas para ser Delegado en esta clase serían:  
(Proponer un máximo de 3 nombres)

--

## ***NORMATIVA PARA LA ELECCIÓN DE DELEGADOS DE CURSO***

Las elecciones de Delegado y Subdelegado se celebrarán en todos los grupos la semana \_\_\_\_\_ en la hora de Tutoría.

### **NORMAS:**

1. En cada grupo se constituirá una Mesa Electoral en las que actuará como Presidente, Vocal y Secretario el Tutor y los alumnos de mayor y menor edad, respectivamente.
2. Las elecciones para **Delegado y Subdelegado** se realizarán el mismo día.
3. Serán **electores y elegibles** todos los alumnos adscritos al grupo.
4. Sin menoscabo de lo anterior, aquellos alumnos que lo deseen pueden presentar su candidatura.
5. La **votación** será **nominal y secreta**. El presidente llamará a los alumnos por orden de lista y entregarán su papeleta en la que figurará solamente el nombre de un alumno, anulándose las papeletas que no reúnan tal requisito.
6. La elección de Delegado recaerá en el candidato que obtenga más votos en la 1ª vuelta por **mayoría simple**. El segundo en número de votos será nombrado Subdelegado.
7. Del resultado de la elección se levantará **acta** en el modelo que se adjunta.

\* En Jefatura de Estudios está a disposición de los alumnos que lo requieran, la normativa existente sobre **“Derechos y deberes de los alumnos”** y sobre el **“Reglamento Orgánico de los Institutos de Enseñanza Secundaria”**.

Brenes, a \_\_\_ de \_\_\_\_\_ de 201\_\_

## ACTA DE LA ELECCIÓN DE DELEGADO

<b>GRUPO:</b>		<b>TUTOR:</b>	
---------------	--	---------------	--

En el día de la fecha ha tenido lugar la elección de Delegado y Subdelegado de grupo para el presente CURSO \_\_\_\_\_.

La **Mesa Electoral** ha estado integrada por los siguientes miembros:

<b>Presidente:</b>	
<b>Vocal Primero:</b>	
<b>Secretario:</b>	

Los resultados obtenidos fueron los siguientes:

Nº de alumnos inscritos: \_\_\_\_\_ Nº de alumnos que votaron: \_\_\_\_\_

<b>NOMBRE DE LOS CANDIDATOS</b>	<b>Nº DE VOTOS</b>

A la vista de los resultados queda designado como:

<b>DELEGADO:</b>	
<b>SUBDELEGADO:</b>	

Y para que conste a los efectos oportunos, levanto acta y doy fe de la misma como Secretario/a en Brenes a \_\_\_\_\_ de \_\_\_\_\_ de 201\_\_\_\_.

El Vocal Primero

El Presidente

El Secretario

Fdo:

Fdo:

Fdo:

## ELECCIÓN DEL DELEGADO DE GRUPO

**PIENSA...**

**REFLEXIONA...**

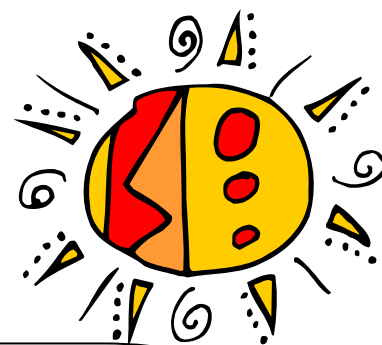

EL DELEGADO DE GRUPO DEBE

1. Representar a sus compañeros.
2. Ser portavoz de los problemas e inquietudes del grupo ante el tutor y los demás profesores.
3. Intentar solucionar con el tutor los problemas de su grupo.
4. Asistir y ser portavoz de la clase en las sesiones de evaluación y hacer llegar a los profesores las opiniones, sugerencias y decisiones del grupo.
5. Asistir a las reuniones de Delegados.
6. Llevar las inquietudes, problemas e iniciativas del grupo a los miembros del Consejo Escolar.
7. Informar a los compañeros de lo tratado y acordado en las sesiones de evaluación, reuniones de Delegados o Consejo Escolar.
8. Intentar que tanto los derechos como los deberes de los alumnos sean respetados por todos.
9. Colaborar con los profesores y directiva del Centro en el mantenimiento del orden y de la disciplina, la adecuada utilización del material e instalaciones del Centro.

**ELIGE BIEN...**

EL DELEGADO DEBE SER

1. Una persona seria y responsable.
2. Una persona que sea aceptada por todo el grupo.
3. Una persona que respeta a todos y que se haga respetar.
4. Una persona con iniciativas.
5. Una persona firme en la defensa de los intereses de sus compañeros.

EL DELEGADO TIENE DERECHO A

1. Ser oído por los Órganos de Gobierno del Centro en los asuntos que así lo requieran.
2. Recibir información de lo acordado en las sesiones de evaluación, reuniones de Delegados, Consejo Escolar, etc.
3. ~~Dimitir por razones justificadas.~~

**ELECCIÓN DE DELEGADO**

Me gustaría que desempeñase la función de Delegado el alumno/a:

**ELECCIÓN DE DELEGADO**

Me gustaría que desempeñase la función de Delegado el alumno/a:

**ELECCIÓN DE DELEGADO**

Me gustaría que desempeñase la función de Delegado el alumno/a:

**ELECCIÓN DE DELEGADO**

Me gustaría que desempeñase la función de Delegado el alumno/a:

**ELECCIÓN DE DELEGADO**

Me gustaría que desempeñase la función de Delegado el alumno/a:

**ELECCIÓN DE DELEGADO**

Me gustaría que desempeñase la función de Delegado el alumno/a:

**ELECCIÓN DE DELEGADO**

Me gustaría que desempeñase la función de Delegado el alumno/a:

**ELECCIÓN DE DELEGADO**

Me gustaría que desempeñase la función de Delegado el alumno/a:



